

Happy Deluxe Pyeongchang and Seoul

ร่วมสัมผัสบรรยากาศแห่งความพรีเมียม



Premium กับสถานที่ท่องเที่ยวใหม่ และไฮไลท์ทะเลฝั่งตะวันออก

Premium กับสายการบินระดับพรีเมียม

Premium กับอาหารร้านมิชลินสตาร์

Premium กับที่พักระดับ 5 ดาว LOTTE HOTEL MYEONGDONG

วันแรก	กรุงเทพฯ - ท่าอากาศยานนานาชาติสุวรรณภูมิ
..... น.	(หมายเหตุ : เวลาในการนัดหมาย ขึ้นอยู่กับเที่ยวบินที่ได้ในวันเดินทาง) คณะพร้อมกันที่สนามบินสุวรรณภูมิ อาคารผู้โดยสารขาออกระหว่างประเทศ ชั้น 4 พบกับเจ้าหน้าที่ของบริษัทฯ คอยให้บริการและอำนวยความสะดวกแก่ท่านอยู่บริเวณแถว สายการบิน ประตูดทางเข้าที่ ออกเดินทางสู่เกาหลีใต้ด้วยเที่ยวบินที่
วันที่สอง	อินชอน - Sea Train - จองดองจินเรลไบค์ - พิพิธภัณฑ์เวลาจองดองจิน - Nongoldam-gil Street - วัดนักซานซา
..... น.	คณะเดินทางถึงสนามบินอินชอน ประเทศเกาหลีใต้ (กรุณาปรับเวลาของท่านให้เร็วขึ้น 2 ชั่วโมง เพื่อให้ตรงกับเวลาท้องถิ่นของประเทศเกาหลีใต้) หลังจากนำท่านผ่านพิธีการตรวจคนเข้าเมือง นำท่านเดินทางสู่เมืองชกโช รับประทานอาหารกลางวัน ณ กัสดาคาร เมนู พลโลกิ อาหารท้องถิ่นดั้งเดิมของคาบสมุทรเกาหลี โดยนำเนื้อหมูสไลด์หมักกับซอส และเครื่องเคียงต่างๆ ให้ออกรสหวานนุ่ม เวลาท่านนำมาอย่างขลุกขลิกกับซุปพลโลกิบนกระทะแบน หรือทรงเครื่องวงกลมพร้อมผักทะเล โดยจะมีลักษณะออกเป็นแบบน้ำซัน เสิร์ฟพร้อมข้าวสวยร้อน ๆ และเครื่องเคียงต่าง ๆ



บ่าย หลังรับประทานอาหารกลางวัน นำท่านขึ้น **จองดงจินเรลโบ้ค** สนุกสนานกับการปั่นจักรยานแบบพิเศษขึ้นไปตามรางรถไฟสายโรแมนติก ทุกท่านจะได้ปั่นจักรยานชดัดดีดขอบทะเลของทางรถไฟสายนี้ ซึ่งจะมีจักรยานแบบนั่ง 2 คน และนั่ง 4 คน โดยมีจักรยานราว 50 คัน ทั้ง 2 แบบคละกัน ให้ท่านได้ปั่นไปตามรางรถไฟ ท่ามกลางบรรยากาศธรรมชาติอันแสนงามของทะเลชายฝั่งทิศตะวันออกของประเทศเกาหลี หลังจากนั้นนำทุกท่านสู่ **พิพิธภัณฑ์เวลาจองดงจิน** เป็นพิพิธภัณฑ์ที่มีแนวคิดเรื่อง "มนุษย์ และเวลา" นำพาคิดปะทะหาชมได้ยากกว่า 250 ชิ้นจากทั่วโลก ช่วยให้เข้าชมเข้าใจประวัติศาสตร์ของมนุษย์ และวิทยาศาสตร์ และวิถีจัดการกับเวลา ไม่เพียงแต่เป็นศูนย์การเรียนรู้ที่ยอดเยี่ยมเท่านั้น แต่ยังเป็นสถานที่สำหรับเพื่อน คู่รัก หรือครอบครัวที่ให้ความสำคัญกับเวลา ในชีวิตของเรา หลังจากนั้นนำท่านชม ถนน **Nongoldam-gil** ถนนบนเนินเขาจากท่าเรือไปยังประภาคาร Mukho เมื่อ 30 ปีที่แล้ว มีชาวบ้านกว่า 20,000 คนที่ถูกทิ้งไว้ในเมืองเนื่องจากทรัพยากรประมงลดน้อยลงจนถึงตอนนี้มีผู้อยู่อาศัยอยู่เกือบ 4,000 คน จึงทำให้เป็นเมืองที่มีบรรยากาศที่ค่อนข้างเงียบ และสงบ เพื่อเป็นการปรับปรุงบรรยากาศของเมือง ทางศูนย์วัฒนธรรมทางทะเล ได้ยื่นเรื่องขอโครงการ "Mukho Deungdae Damhwa" ไปยังกระทรวงวัฒนธรรมกีฬา และการท่องเที่ยว ในเดือนสิงหาคม 2553 ทางศูนย์ได้เข้าเยี่ยมชมผู้สูงอายุในหมู่บ้านเพื่อศึกษาเรื่องราวชีวิตของชาวบ้าน และได้วาดเรื่องราวของพวกเขามาจนถึงตลอดทั้งซอย ในส่วนของคนที่มีความสามารถทางด้านศิลปะก็ทำภาพสเก็ตซ์ผู้สูงอายุในยุค 60-70 วาดภาพร่างเพื่อสร้างถนนจิตรกรรมฝาผนัง จุดเริ่มต้นของถนนมีการรอบรูปต่างๆ ชาวอยู่บนผนังซึ่งแสดงถึงประวัติ และการพัฒนาของเมือง จากนั้นนำท่านเดินทางสู่ **วัดนักชานซา** ซึ่งตั้งอยู่ทางเหนือของหาดนักชาน อยู่ระหว่างเมืองชกโซ และเมืองยางยาง ในจังหวัดคังวอน มีประวัติศาสตร์อันยาวนานถึง 1,300 ปี สร้างในสมัยซิลลา ตั้งอยู่บนผาริมทะเลของภูเขานักชาน และยังเป็นทีประดิษฐานของรูปปั้นเจ้าแม่กวนอิมขนาดใหญ่ท่าจากหินแกรนิต ซึ่งใหญ่ที่สุดในภาคตะวันออกของเกาหลี เมื่อขึ้นไปอยู่ด้านบนตรงบริเวณที่ตั้งของรูปปั้นพระโพธิสัตว์ จะสามารถมองเห็นทะเลโดยรอบเป็นทัศนียภาพที่สวยงาม สุขสงบ ทางเดินขึ้นเขาก็สะดวกสบาย ไม่ชันจนเกินไปสามารถเดินชมวิวเรื่อยๆไปได้สบายๆ

ค่ำ รับประทานอาหารเย็น ณ **ภัตตาคาร เมนู แสมุลหัง (ซีฟู้ดหม้อไฟ)** คล้ายต้มยำทะเลของเมืองไทย แต่ความเข้มข้นน้อยกว่า เป็นการนำอาหารทะเลสดๆ เช่น ปลาหมึก เนื้อปลา หอย ปู และผักชนิดต่าง ๆ เช่น ผักกาด กะหล่ำปลี หัวไชเท้า เห็ดเข็มทอง มาต้มรวมกันในกะทะบนเตาแก๊ส ทานกับน้ำจิ้มแบบเกาหลี และเครื่องเคียง เช่น กิมจิ และสาหร่าย

จากนั้นนำท่านเข้าสู่ที่พัก Ramada Sokcho หรือเทียบเท่า ระดับ 5 ดาว

วันที่สาม	ชวอน - ถ้ำควางเมียง + ซิมไวน์ - นั่งบอลลูนชมวิว - โซล
เช้า	รับประทานอาหารเช้า ณ ห้องอาหารของโรงแรม หลังรับประทานอาหารเช้าท่านออกเดินทางสู่เมืองชวอน
เที่ยง	รับประทานอาหารกลางวัน ณ ถ้ำควางเมียง เมนู สด็ก จะมีเนื้อกับไก่ให้เลือก + ซิมไวน์
บ่าย	นำท่านสู่ ถ้ำควางเมียง ผจญภัยไปกับถ้ำพิพิธภัณฑที่มีชีวิตในแบบหลากหลายมิติ และสีสัน สถานที่แห่งนี้เป็นเหมืองขุดทองของคนเกาหลี แต่ถูกญี่ปุ่นยึดครอง หลังจากหมดยุคการล่าอาณานิคม เหมืองทองแห่งนี้จึงถูกปล่อยทิ้งร้าง ปัจจุบันทางการเกาหลีได้ปรับปรุง และพัฒนาถ้ำแห่งนี้ให้เป็นสถานที่ท่องเที่ยว ถ้ำแห่งนี้จึงถือได้ว่าเป็นพิพิธภัณฑชมรดกแห่งการสร้างสรรค์ และการอนุรักษ์ ยังเป็นสถานที่ที่สำคัญทางประวัติศาสตร์ มีความลึก

ถึง 8 ชั้น (อนุญาตเข้าชมแค่ 2 ชั้นบน) ภายในถ้ำมีความยาวถึง 275 เมตร จะแบ่งออกเป็นห้องๆ โดยได้รับการออกแบบจากศิลปินชื่อดังทั่วประเทศเกาหลีใต้ เช่น ห้องแห่งแสงสว่าง และความมืด, ห้องสวนสวยธรรมชาติ, ห้องจัดงานเลี้ยง ประชุมสัมมนา, ห้องพิพิธภัณฑ์สัตว์น้ำ, ห้องถนนสีทอง หรือเส้นทางแห่งความมั่งคั่ง และสุขภาพดี, ห้องน้ำตกสีทองที่มีความสูง 3.6 เมตร และกว้างถึง 8.5 เมตร, ห้องพระราชวังทองคำ, ห้องจัดแสดงโครงสร้างของถ้ำครึ่งเมียง และห้องจัดแสดงไวน์ ไวน์คุณภาพดีที่นำมาจัดแสดงมาจากทั่วประเทศเกาหลีใต้ ท่านสามารถชมและเลือกซื้อไวน์ได้จากที่นี่ จากนั้นนำทุกท่านสัมผัสกับบรรยากาศแปลกใหม่ นั่งบอลูนชมเมือง เพื่อให้ได้เห็นความงดงามของป้อมสวาชองได้อย่างรวดเร็ว ขับเคลื่อนด้วยอากาศร้อนขนาด 32 เมตร และกว้าง 22 เมตรและสามารถรองรับผู้โดยสารได้สูงสุด 20 คน สามารถเข้าถึงได้สูงถึง 150 เมตรและสามารถอยู่ในอากาศเป็นเวลา 7 นาทีเพื่อให้ผู้โดยสารเพลิดเพลินไปกับมุมมองที่สวยงามของป้อมปราการสวาชอง และใจกลางเมือง หลังจากนั้นนำทุกท่านเดินทางกลับสู่กรุงโซล



คำ รับประทานอาหารเย็น ณ ภัตตาคาร เมยงดอลบี อาหารเกาหลีแบบปิ้งย่างที่มีชื่อเสียงของเกาหลี เป็นการนำเนื้อหมูมาหมักกับเครื่องปรุงจนเนื้อนุ่ม แล้วจึงนำไปย่างบนแผ่นโลหะที่ถูกเผาจนร้อน หานกับเครื่องเคียงจำพวกผัก ซุปสาหร่าย เสริฟพร้อมข้าวสวยร้อนๆ



จากนั้นนำท่านเข้าสู่ที่พัก Lotte Hotel Myeongdong หรือเทียบเท่า ระดับ 5 ดาว

วันที่สี่ พิพิธภัณฑ์สาหร่าย - พระราชวังถ็อกซูกุง - ตลาดเมียงดง

เช้า รับประทานอาหารเช้า ณ ห้องอาหารของโรงแรม
ได้เวลาอันสมควร นำท่านสู่ พิพิธภัณฑ์สาหร่าย ซึ่งท่านจะได้เรียนรู้การทำสาหร่ายของชาวเกาหลี ประวัติความเป็นมา และความผูกพันของชาวเกาหลีที่มีต่อสาหร่าย จากนั้นนำท่านสู่ พระราชวังถ็อกซูกุง (Deoksugung Palace) ตั้งอยู่ที่ห้วมุมสี่แยกใจกลางเมืองที่คึกคักที่สุดของกรุงโซล ซึ่งเป็นเพียงพระราชวังแห่งเดียวที่ล้อมรอบด้วยอาคารสไตล์ตะวันตกที่เพิ่มความแปลกใหม่ของทิวทัศน์ได้ เป็นพระราชวังที่เล็กที่สุดในบรรดา 5 พระราชวังของเกาหลี มีจุดเด่นคืออาคารภายในพระราชวังนั้นเป็นการผสมผสานระหว่างวัฒนธรรมเกาหลีและวัฒนธรรมตะวันตก โดยจะมีการเปลี่ยนเวรยามให้ชมกันด้วยในเวลา 11.00 น. 14.00 น. และ 15.30 น. ซึ่งอาจจะไม่ใช่จำนวนทหารเยอะเหมือนที่พระราชวังเคียงบก แต่ก็ยังดูสวยงามและไม่ต้อง



ให้ข้อคิดเห็น [B1]:

เที่ยง รับประทานอาหารกลางวัน ณ **ภัตตาคาร เมนูพิเศษ ไก่ตุ๋นโสม+หอยเป่าฮื้อ** ของขึ้นชื่อตั้งแต่ยุคสมัยราชวงศ์โชซอน มีต้นตำรับมาจากในวัง เป็นเมนูอาหารเกาหลีที่นิยมทานเพื่อบำรุงกำลัง และเสริมสุขภาพภายในตัวไก่จะมีส่วนผสมของสมุนไพรนานาชนิด เช่น ขมิ้น เหงือก รากโสม พริกไทยแดง เกาลัด พุทราจีน เป็นต้น และ ความพิเศษ!! เพิ่มเห็ดเป่าฮื้อ กินพร้อมกับเครื่องเคียง



บ่าย จากนั้นให้ท่านอิสระช้อปปิ้งย่าน **ตลาดเมียงดง** หรือที่รู้จักกันดีในนาม **สยามสแควร์เกาหลี** เป็นแหล่งแฟชั่นการแต่งกายที่ทันสมัยของเหล่าวัยรุ่นเกาหลี รวบรวมเอาเสื้อผ้า แฟชั่นเครื่องแต่งกาย รองเท้า เครื่องประดับสวยงามต่างๆ เครื่องสำอางยี่ห้อดัง ที่เป็นที่นิยมในหมู่วัยรุ่นของบ้านเราด้วย



ค่ำ รับประทานอาหารเย็น ณ **ภัตตาคารริมแม่น้ำฮัน @Chavit Cuisine** เมนูบุฟเฟ่ต์สุดพรีเมียมที่คัดสรรมาให้คุณได้ลิ้มรสอาหารเลิศรสมากกว่า 165 ชนิด ทั้งอาหารสไตล์ยุโรป อาหารญี่ปุ่น เกาหลี อินเดีย จีน ซีฟู้ดย่าง และของหวานสุดอร่อย ปรั่งกันสุดๆ ให้ท่านได้เห็นถึงกรรมวิธี ขั้นตอนในการทำ พร้อมทั้งชมทัศนียภาพของแม่น้ำฮัน ถือว่าเป็นประสบการณ์ใหม่ที่ท่านไม่มีวันลืม ตามคอนเซ็ปของร้านที่ว่า "Chavit Cuisine, the buffet restaurant filled with taste, flavor and pleasure!"

จากนั้นนำท่านเข้าสู่ที่พัก **Lotte Hotel Myeongdong** หรือเทียบเท่า ระดับ 5 ดาว

วันที่ห้า **น้ำมันสนเข็มแดง - โซล สกาย @ล๊อตเต้ เวิลด์ ทาวเวอร์(รวมลิฟท์) - ถนนฮักจุง - กรุงเทพฯ**

เช้า **รับประทานอาหารเช้า ณ ห้องอาหารของโรงแรม**

นำทุกท่านเดินทางสู่ **ศูนย์น้ำมันสนเข็มแดง** ปัจจุบันชาวเกาหลีรุ่นใหม่นิยมรับประทานเพื่อล้างสารพิษในร่างกาย ล้างไขมันในเส้นเลือดทั่วทั้งร่างกาย ป้องกันไขมันอุดตันในเส้นเลือด, โรคหัวใจ, โรคภูมิแพ้ ล้างแอลกอฮอล์ กาแฟ บุหรี่ สารตกค้างจากอาหาร และยา เป็นต้น จากนั้นนำท่านขึ้นลิฟท์ โซลสกายที่ **ล๊อตเต้เวิลด์มอลล์ (Lotte World Mall)** เป็นสถาปัตยกรรมอาคารที่โดดเด่น มีแรงบันดาลใจจากภาพวาดเซรามิกเกาหลี และพุกันเขียน ด้านบนทาวเวอร์ประกอบด้วยแกลเลอรี คาเฟ่ โรงแรมหรู และหอชมวิว Skywalk ที่สามารถชมทัศนียภาพอันงดงามของไฟในตัวเมืองกรุงโซลได้อย่างทั่วถึง



เที่ยง **รับประทานอาหารกลางวัน ณ ภัตตาคาร มื้อพิเศษ!! Michelin Star เมนู อันจองชิก**

บ่าย จากนั้นนำท่าน **ช้อปปิ้งฮักจุง โรดิโอ Apgujeong Rodeo Street** ถนนสายแฟชั่นที่เป็นแหล่งรวมสินค้าแบรนด์เนมระดับ Hi-End เสื้อผ้า, กระเป๋า, เครื่องประดับ นอกจากนี้

Happy Deluxe Pyeongchang and Seoul

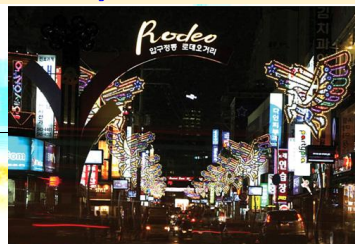

ร้านค้าแล้วก็มีร้านค้าเพียบมากมายที่มีการดีไซน์ตกแต่งร้านได้อย่างดูดี น่านั่ง หากเดินช้อปปิ้งจนเหนื่อยแล้วก็มีร้านอาหารให้เลือกหลากหลายไม่ว่าจะเป็นอาหารเกาหลี อาหารญี่ปุ่น หรือแม้กระทั่งอาหารไทยก็มีอยู่หลายร้าน

ได้เวลาอันสมควรนำท่านเดินทางสู่สนามบินอินชอนเพื่อ เตรียมตัวเดินทางกลับกรุงเทพฯ

ออกเดินทางกลับสู่กรุงเทพฯ โดยสายการบิน เที่ยวบินที่

ถึงสนามบินสุวรรณภูมิ โดยสวัสดิภาพ

@@ Happy Premium Pyeongchang @@

หมายเหตุ:

- สายการบิน, เที่ยวบิน, ราคา, รายการทัวร์และร้านอาหารอาจมีการปรับเปลี่ยนตามความเหมาะสม (ขนาดกรุ๊ป, เวลา, สภาพอากาศฯลฯ) ทั้งนี้ทางบริษัทคำนึงถึงความสะดวกสบายในการเดินทางและผลประโยชน์ที่ลูกค้าจะได้รับเป็นหลัก
- ทางบริษัทขอสงวนสิทธิ์ สำหรับท่านที่ต้องการเดินทางเพื่อการท่องเที่ยวเท่านั้น และในกรณีที่ท่านถูกปฏิเสธการเข้าประเทศเกาหลีใต้ บริษัทจะไม่รับผิดชอบค่าใช้จ่ายใดๆ ทั้งสิ้น รวมถึงค่าทัวร์ทั้งหมด
- ท่านที่ไม่เที่ยวตามโปรแกรม พร้อมคณะ ไม่สามารถเรียกคืนเงินได้
- ภาพที่ใช้ในโปรแกรมเพื่อการโฆษณาเท่านั้น

กำหนดวันเดินทาง	อัตราค่าบริการ **ออกเดินทางขั้นต่ำ 15 ท่าน**			
	ราคาผู้ใหญ่	เด็กมีเตียงเสริม	เด็กไม่มีเตียง	พักเดี่ยว
7 - 11 มิถุนายน 2560	49,900	48,900	47,900	8,900
14 - 18 มิถุนายน 2560	49,900	48,900	47,900	8,900
21 - 25 มิถุนายน 2560	49,900	48,900	47,900	8,900
28 มิถุนายน - 2 กรกฎาคม 2560	49,900	48,900	47,900	8,900
5 - 9 กรกฎาคม 2560	สอบถาม	สอบถาม	สอบถาม	สอบถาม
12 - 16 กรกฎาคม 2560	49,900	48,900	47,900	8,900
19 - 23 กรกฎาคม 2560	49,900	48,900	47,900	8,900
26 - 30 กรกฎาคม 2560	49,900	48,900	47,900	8,900
2 - 6 สิงหาคม 2560	49,900	48,900	47,900	8,900
9 - 13 สิงหาคม 2560	สอบถาม	สอบถาม	สอบถาม	สอบถาม
16 - 20 สิงหาคม 2560	49,900	48,900	47,900	8,900
23 - 27 สิงหาคม 2560	49,900	48,900	47,900	8,900

อัตราค่าบริการรวม

- ค่าตั๋วเครื่องบินชั้นทัศนาวจร ไป-กลับ เส้นทาง กรุงเทพฯ-อินชอน-กรุงเทพฯ ตามที่ระบุในรายการ
- ค่าภาษีสนามบินทุกแห่ง กรุงเทพฯ-อินชอน
- ค่าประกันอุบัติเหตุกรณีเสียชีวิตระหว่างการเดินทางที่ประเทศเกาหลี วงเงินสูงสุดไม่เกิน 7,000,000 บาท
- ค่ารักษาพยาบาลจากอุบัติเหตุ วงเงินสูงสุดไม่เกิน 500,000 บาท
- สัมภาระน้ำหนัก KE ไม่เกิน 23 กิโลกรัม ต่อใบ/ท่าน

ค่าใช้จ่ายในต่างประเทศ ประกอบด้วย

- ค่าที่พักในโรงแรมที่ได้เลือกสรรแล้วตลอดการเดินทาง
- ค่าอาหารทุกมื้อตามที่ระบุในรายการ
- ค่ารถโค้ชรับอากาศตลอดการเดินทาง

Happy Deluxe Pyeongchang and Seoul

- ค่าเข้าชมสถานที่ต่างๆ ตามรายการ
- หัวหน้าทัวร์ที่มีประสบการณ์คอยดูแลอำนวยความสะดวกตลอดการเดินทาง

อัตราค่าบริการไม่รวม

- ค่าธรรมเนียมหนังสือเดินทาง
- ค่าใช้จ่ายส่วนตัว เช่น อาหาร และเครื่องดื่มที่สั่งพิเศษ / ค่าช้อปปิ้ง / ค่าโทรศัพท์ ฯลฯ
- ค่าน้ำหนักกระเป๋าส่วนเกิน
- ค่าทิป และค่าบริการในการเคลื่อนย้ายสัมภาระ และกระเป๋าเดินทาง
- **ค่าทิปคนขับรถและไกด์ 20,000 บาท ต่อท่าน / ต่อทริป**
- ภาษีมูลค่าเพิ่ม 7% และภาษีหัก ณ ที่จ่าย 3% ในกรณีที่ท่านต้องการใบกำกับภาษี
- ค่าวีซ่าสำหรับพาสปอร์ตต่างดาว (กรุณาเตรียมเอกสารคือ พาสปอร์ต, ใบประจำตัวคนต่างดาว, ใบสำคัญถิ่นที่อยู่, สำเนาทะเบียนบ้าน, สมุดบัญชีเงินฝาก, รูปถ่ายสีหรือขาวดำ 2 นิ้ว ท่านละ 2 รูป)

ระเบียบการสำรองที่นั่ง และเงินมัดจำ
โทร. 02 539 5770 แฟกซ์ 02 932 5352

สำรองที่นั่งล่วงหน้าอย่างน้อย 30 วัน พร้อมเอกสารดังนี้

1. สำเนาหน้าพาสปอร์ตของผู้ที่เดินทาง
2. ยื่นหลักฐานประกอบการยืนยันขอวีซ่าต่างๆ (ในกรณีที่ถือหนังสือเดินทางประเทศอื่น นอกเหนือจากไทย)
3. เงินมัดจำท่านละ 10,000.- บาท เงินส่วนที่เหลือบริษัทฯ ขอรับชำระก่อนการเดินทางอย่างน้อย 15-20 วัน กรณีที่ท่านไม่สามารถเดินทางไปพร้อมคณะได้ด้วยประการใดก็ตาม ทางบริษัทฯ ขอสงวนสิทธิ์ในการเก็บค่าใช้จ่ายส่วนที่ท่านชำระไว้ตามระยะเวลาและจำนวนดังนี้
 - ยกเลิกการจองภายใน 30 วัน ก่อนการเดินทาง บริษัทขอสงวนสิทธิ์ในการคืนเงินมัดจำทั้งหมด
 - ยกเลิกการเดินทางภายใน 15 วัน ก่อนการเดินทาง บริษัทขอสงวนสิทธิ์ในการคืนค่าทัวร์ 50% ของราคาค่าทัวร์
 - ยกเลิกการเดินทางภายใน 7 วัน ก่อนการเดินทาง บริษัทขอสงวนสิทธิ์ ในการคืนเงินค่าทัวร์ทั้งหมด
4. การขอยกเลิกการเดินทางในกรณีที่เจ็บป่วยหรือมีเหตุจากร่างกายที่ไม่สามารถเดินทางในช่วงเวลาที่จองได้ การยกเลิกการเดินทางหรือเลื่อนการเดินทางจะต้องแสดงใบรับรองแพทย์จากโรงพยาบาลให้กับเจ้าหน้าที่ฝ่ายขายทั้งนี้ บริษัทขอสงวนสิทธิ์พิจารณาในการคืนเงินเป็นกรณีไป แต่ทั้งนี้ท่านจะต้องเสียค่าใช้จ่ายที่ไม่สามารถเรียกคืนได้ เช่น ค่าธรรมเนียมการวางมัดจำ ตัวเครื่องบิน และค่าใช้จ่ายอื่นๆ ถ้ามี
5. ในกรณีที่กรุ๊ปที่เดินทางช่วงวันหยุด หรือ เทศกาล บริษัทฯได้มีการรันดีมัดจำ หรือ ชื้อขายแบบมีเงื่อนไขกับสายการบิน รวมถึงเที่ยวบินพิเศษ เช่น CHATER FLIGHT (เหมาลำ), EXTRA FLIGHT (เที่ยวบินพิเศษที่เพิ่มเข้ามาช่วงวันหยุด หรือ เทศกาลดังกล่าว) บริษัทฯ ขอสงวนสิทธิ์ไม่คืนเงินมัดจำ หรือ ค่าทัวร์ทั้งหมด
6. กรณีที่เจ้าหน้าที่ตรวจคนเข้าเมืองปฏิเสธการเข้า-ออกนอกประเทศ ซึ่งอยู่นอกเหนือความรับผิดชอบของบริษัท บริษัทฯ ขอสงวนสิทธิ์ไม่คืนค่าทัวร์ไม่ว่ากรณีใดๆทั้งสิ้น

กรุณาโอนเงินเข้าบัญชี

1. ชื่อบัญชี: บริษัท เค.ที.ซี.ซี จำกัด ธนาคาร: ไทยพาณิชย์ สาขา: ย่อยลาดพร้าว 71
บัญชี: ออมทรัพย์ เลขบัญชี: 253-202057-8
2. ชื่อบัญชี: บริษัท เค.ที.ซี.ซี จำกัด ธนาคาร: กสิกรไทย สาขา: ย่อย ลาดพร้าว 71
บัญชี: ออมทรัพย์ เลขบัญชี : 601-2-02452-3

กรุณาส่งแฟกซ์สำเนาใบโอนเงินมาที่ เบอร์ 02-932-5352

กรณีชำระด้วยเช็ค การจองจะสมบูรณ์ต่อเมื่อทางบริษัทได้รับเงินจากการส่งจ่ายจำนวนนั้นเรียบร้อยแล้ว

สำหรับท่านที่ไม่เคยไปเกาหลี เอกสารเพิ่มเติมดังนี้

1. หนังสือรับรองการทำงานเป็นภาษาอังกฤษ (ระบุตำแหน่ง, เงินเดือน, วันเริ่มต้นการทำงาน)
2. กรณีที่ท่านเป็นเจ้าของกิจการกรุณาจัดเตรียมสำเนาหนังสือจดทะเบียนที่มีชื่อของท่านพร้อมเซ็นรับรองสำเนาให้ถูกต้อง

3. ใบเปลี่ยนชื่อ (ถ้ามี)
4. สำเนาสมุดบัญชีเงินฝากย้อนหลัง 6 เดือน จนถึงเดือนปัจจุบัน
5. กรณีเป็นนักเรียน, นักศึกษา กรุณาเตรียมหนังสือรับรองจากทางสถาบันเป็นภาษาอังกฤษ (ในกรณีที่เด็กอายุไม่เกิน 18 ปี ไม่ได้เดินทางกับบิดาหรือมารดา ต้องจัดเตรียมเอกสารเพิ่มเติมดังนี้)
 - 5.1 หนังสือรับรองการทำงานของบิดาหรือมารดา ท่านใดท่านหนึ่ง
 - 5.2 สำเนาสมุดบัญชีเงินฝากของบิดา หรือมารดา ย้อนหลัง 6 เดือนจนถึงปัจจุบัน
 - 5.3 สำเนาสูติบัตร

*****การเรียกเก็บเอกสารเพิ่มเติมนี้ เพื่อประโยชน์ในการเดินทางเข้าประเทศเกาหลีของท่าน ที่ทางบริษัทจะได้แจ้งให้หัวหน้าทัวร์ทราบเพื่อให้คำแนะนำท่านในการเข้าเมืองเกาหลีได้*****

เอกสารใช้ประกอบในการเดินทาง

1. หนังสือเดินทางที่เหลืออายุการใช้งานมากกว่า 6 เดือน (กรณีทำหนังสือเดินทางเล่มใหม่กรุณาเตรียมหนังสือเดินทางเล่มเก่าไปด้วย ณ วันเดินทาง)
สำหรับท่านที่ไม่เคยไปเกาหลี เอกสารเพิ่มเติมดังนี้
2. หนังสือรับรองการทำงานเป็นภาษาอังกฤษ (ระบุตำแหน่ง, เงินเดือน, วันเริ่มต้นการทำงาน)
3. กรณีที่ท่านเป็นเจ้าของกิจการกรุณาจัดเตรียมสำเนาหนังสือจดทะเบียนที่มีชื่อของท่านพร้อมเซ็นรับรองสำเนาให้ถูกต้อง
4. ใบเปลี่ยนชื่อ (ถ้ามี)
5. สำเนาสมุดบัญชีเงินฝากย้อนหลัง 6 เดือน จนถึงเดือนปัจจุบัน
6. กรณีเป็นนักเรียน, นักศึกษา กรุณาเตรียมหนังสือรับรองจากทางสถาบันเป็นภาษาอังกฤษ (ในกรณีที่เด็กอายุไม่เกิน 18 ปี ไม่ได้เดินทางกับบิดาหรือมารดา ต้องจัดเตรียมเอกสารเพิ่มเติมดังนี้)
 - 5.1 หนังสือรับรองการทำงานของบิดาหรือมารดา ท่านใดท่านหนึ่ง
 - 5.2 สำเนาสมุดบัญชีเงินฝากของบิดา หรือมารดา ย้อนหลัง 6 เดือนจนถึงปัจจุบัน
 - 5.3 สำเนาสูติบัตร

*****การเรียกเก็บเอกสารเพิ่มเติมนี้ เพื่อประโยชน์ในการเดินทางเข้าประเทศเกาหลีของท่าน ที่ทางบริษัทจะได้แจ้งให้หัวหน้าทัวร์ทราบเพื่อให้คำแนะนำท่านในการเข้าเมืองเกาหลีได้*****

